ÖKV

ÖSTERREICHISCHER RASSEHUNDEVEREIN

FCI

ÖRV News

Die Online Zeitung des Österreichischen Rassehundevereins

http://www.hunde-oerv.at

81. Ausgabe, Juni 2012

Der ÖRV steht für die Förderung der Mensch – Hundbeziehung durch eine hundegerechte und wissenschaftlich fundierte Ausbildung und Beschäftigung

INHALTSVERZEICHNIS

BERICHTE DER HAUPTLEITUNG
Änderung im ÖRV Vorstand 3
Was gibt`s Neues aus der Abteilung Hundeausbildung im ÖRV? 3
ÖRV A- Trainerschulung 4
Rettungshunde Trümmercamp Rumänien 5
Rettungshunde - Blumau Termine 2012 9
ÖRV Schulungen / Trainerprüfungen 9
Weitere Termine 10
ÖRV Büro 10
Materialversand 10

BERICHTE DER ORTSGRUPPEN
ÖRV HSV Böheimkirchen 11
ÖRV HSV Enzesfeld 14
ÖRV HSV Freistadt 15
ÖRV HSV Neusiedl / See 17
ÖRV HSV Schwertberg 21
ÖRV HSV Villach Süd 23

Inserate und Ausschreibungen 26

Vorstand 39

ÖRV ORTSGRUPPEN
Burgenland 39
Wien 39
Niederösterreich 40
Salzburg 41
Kärnten 41
Vorarlberg 41
Tirol 41
Steiermark 42

Impressum: 43

BERICHTE DER HAUPTLEITUNG

ÄNDERUNG IM ÖRV VORSTAND

Am 23.05.2012 sind Herr Johann Teichmann als Vizepräsident und Frau Sylvia Teichmann als Finanzreferentin zurückgetreten.
Wir möchten uns bei beiden auf das Herzlichste für die jahrelang im ÖRV geleistete hervorragende Arbeit bedanken. Ein Gesamtrückblick wird in einer der nächsten Ausgaben der ÖRV News erfolgen.
In der Vorstandssitzung vom 28.05.2012 wurden Herr Hannes Hiltpolt als Vizepräsident und Frau Mariola Wisniewska als Finanzreferentin kooptiert.
Statutengemäß wird die Genehmigung der kooptierten Vorstandsmitglieder bei der nächsten ÖRV Generalversammlung eingeholt.
Herr Hannes Hiltpolt wird zukünftig auch das Leistungsregister des ÖRVs führen.
Bitte die Bewertungslisten und Prüfungsprotokolle ausschließlich an folgende E-Mailadresse senden:
leistungsregister@hunde-oerv.at

WAS GIBT`S NEUES AUS DER ABTEILUNG HUNDEAUSBILDUNG IM ÖRV?

Fährtenlegerkurs
05./06. Mai beim ÖRV HSV-Wattens, in Tirol

11 Teilnehmer nahmen bei diesem Kurs teil. Wer seinem Hund das Fährten beibringen möchte, muss das richtige Fährtenlegen lernen. Bei Prüfungen in den Vereinen werden in Zukunft nur mehr ausgebildete Fährtenleger das Legen der Fährten durchführen dürfen. Besonders freut mich, dass einige den Fährtentrainer anstreben.
Wir wurden von der OG- Wattens herzlich aufgenommen und bewirtet. Die Teilnehmer waren hoch motiviert bei der Sache. Wir hatten alle Spaß beim Lernen. Am Ende der Schulung war ich überrascht, dass einige den Wunsch nach einem zusätzlichen Tag für diese Schulung äußerten.

Die 2 Tage vergingen viel zu schnell und es gäbe noch viel zu lernen und zu üben. Alle Teilnehmer haben die Fährtenlegerprüfung bestanden - gratuliere!

Ich bin überzeugt, dass die Teilnehmer ihr Wissen in den Vereinen weitergeben und als Fährtenleger zur Verfügung stehen.
Ich würde mich freuen, wenn ich die/den Einen oder Anderen bei einem Turnier/Prüfung als Fährtenleger treffen würde.

Ehrung von Herrn Johann Pichler

Der ÖRV bedankt sich bei Johann Pichler, Obmann der OG Weisskirchen für die geleistete Arbeit für den Verband. Johann war viele Jahre Ansprechpartner für die Sparte „Gebrauchshunde“ in OÖ. Diese Aufgabe übernahm jetzt Ausbildungsreferent- Stv. Harald Pint, welcher bei der Ehrung ebenfalls anwesend war. Eigentlich sollte diese Ehrung bereits im Rahmen der ÖRV Generalversammlung im Februar erfolgen, doch leider musste Hans aus gesundheitlichen Gründen absagen. Nachgeholt wurde sie nun im Rahmen des Breitensportcupbewerbes beim ÖRV HSV Weisskirchen.

Aus den Fachkommissionen

Herr Thomas Teichman ist am 23.05.2012 als ÖRV Fachkommissionsmitglied zurückgetreten. Auch die anderen Mitglieder der ÖKV Fachkommissionen werden im Juni anlässlich der Neuwahl des ÖKV Vorstandes zurücktreten.

Erich Gössinger
ÖRV Ausbildungsreferent

ÖRV A- TRAINERSCHULUNG

Unterordnung 1a & Unterordnung 2

12. bis 13. Mai 2012, ÖRV Welten

Am 12. Mai 2012 machte ich mich auf ins tiefste südliche Burgenland … ganz ohne Navi!
Endlose Straßen, verschlungene Pfade, wenige Wegweiser …. ich dachte schon, ich käme ans Ende der Welt, aber ich landete tatsächlich in Welten.
Dafür wurde ich mit wunderschöner Natur und wenig frequentierten Straßen entlohnt. Gott sei Dank hatten wir schönes Wetter, denn das kleine Vereinsheim hätten wir sonst gesprengt. Der Theorieteil des Seminars wurde daher ins Abenteuerland verlegt, wo es optimal war.

Das Trainerseminar UO1 wurde seit heuer aufgeteilt auf UO 1 und UO 1a und dauert statt 2 Tage nun 3 Tage. Aufgrund des vielen Stoffes, den es durchzunehmen gibt, eine sehr gute Entscheidung.
Bei UO1a ist Hauptaugenmerk auf „Voran“ und „Apportieren“.
Am Nachmittag des 12. Mai ging‘s dann an die Praxis. Es war meiner Meinung eine sehr zähe Geschichte. Einige waren sehr eifrig, ja fast übereifrig, wenn es darum ging, die Hunde für die Praxis vorzustellen … aber andere hielten sich dezent im Hintergrund.

Eigentlich schade, denn es ging nicht darum, auf jemanden mit dem Finger zu zeigen, sondern darum gemeinsam zu lernen. Je mehr verschiedene Teams man sieht, umso mehr können wir lernen. Niemand erwartet Perfektion.
Der Tag war schnell zu Ende, denn als der Praxisteil beendet war, waren plötzlich fast alle weg.
Ich fand‘s schade.

***

Am 2. Tag war Theorie angesagt.
Um 08:30 warteten bereits viele Teilnehmer beim Vereinsheim in Welten – aber niemand vom Team war da. So pilgerten wir an die Bar des Abenteuerlandes und stillten unseren Koffeindurst.
Den Part UO2 teilten sich Kurt Schafar und Mag. Edith Reisch, welche den Dogmaster vorstellte. Leider gab‘s in Welten keinen Empfang, daher kein Internet und daher keinen Live-Einstieg in den Dogmaster.
Am frühen Nachmittag war das Seminar zu Ende und die Teilnahmeurkunden verteilt. Wir traten die Heimreise an und mancher hatte einen sehr, sehr langen Weg nach Hause.
Nächstes Ziel nach dieser Station: Prüfung zum ÖRV A-Trainer UO!

Martina Scheucher-Leier

RETTUNGSHUNDE-TRÜMMERCAMP RUMÄNIEN

14. bis 20. Mai 2012

Einkaufsmeilen, belebte Straßen, Cafés, pulsierendes Leben ... zwei Stunden später findet man nur ein Trümmerfeld, verletzte Menschen, Menschen in Panik und Angst ... Erdbeben kennen keine Gnade.
Ein Szenario, das sich überall auf der Welt abspielen kann ... hier ist rasche Hilfe und guter Geruchsinn gefragt. Je schneller ein Opfer gefunden, desto höher die Überlebenschance, speziell in Trümmerfeldern.
Hier kommen Rettungshunde zum Einsatz, unersetzliche und effiziente Hilfe – vorausgesetzt, sie sind rasch vor Ort.

Als wir am 14. Mai 2012 zum Trümmer-Trainingscamp nach Rumänien aufbrachen, war uns nicht bewusst, wie schnell eine Trainings-Situation zur Realität werden kann: siehe Italien!
8 Hundeführer, 2 Helfer, 10 Hunde und unser Boss Kurt Schafar machen sich auf den langen beschwerlichen Weg nach Rumänien. Unsere Freunde von CST (Caini de Salvare Transilvania) haben die Organisation übernommen und viel Arbeit in die Vorbereitung gesteckt. Nach mehr als elf Stunden Fahrt und ca. 700 km östlicher treffen wir in Baia Mare ein.

In einer alten Fabrik erwartet uns ein Trümmergelände, das wir so bisher nicht gekannt haben. Zu Beginn werden wir in 2 Gruppen eingeteilt. Jede Gruppe wird vor ein Szenario gestellt und muss dieses einsatzmäßig lösen. Eine äußerst interessante Aufgabe, für manche neu, für andere eine Auffrischung.
Erfahrene Teams werden mehr gefordert, bei „Azubis“ legt man Wert auf sorgfältige Aufbauarbeit. Die Nachmittage verbringen wir mit Helferschulung, Triebaufbau, Triebwechsel und Problemlösung.

Kurt leistet wie immer professionelle, grandiose Arbeit als Trainer. Er ist nicht nur ein ausgezeichneter Hundeausbilder, sondern auch ein ausgezeichneter Menschenkenner – was immer von großem Vorteil bei der Ausbildung der Teams ist.

Wir sind um etliche Erfahrungen reicher, haben wieder viel dazugelernt und sind stolz auf unsere Hunde, die den Stress eines Camps bravourös gemeistert haben. Eine Woche im Auto, im Hotel, umringt von vielen Menschen und Hunden zu verbringen, das darf man nicht unterschätzen.
Und auf „Knopfdruck“ sollen sie auf Arbeit eingestellt sein … und das waren sie – eine wichtige Erfahrung, sollte es einmal zum Ernstfall kommen. Test positiv: Denn sie „wollen“, wenn sie „müssen“.

Wir erleben ein großartiges Team in Rumänien. CST besteht aus engagierten Leuten, die bereit sind, viel Zeit, Energie und Geld in die Rettungshundearbeit zu investieren, die zusammenhalten und die wie Zahnräder ineinander greifen, wenn es darauf ankommt. Sie verfügen über Hunde mit gutem Potential und wir hoffen, dass sie durch unsere Unterstützung dieses Potential auch nützen können.

Der Wettergott ist uns nur teilweise gut gesonnen. Er schickt uns neben Sonne auch strömenden Regen und da kommt uns ein Tag Pause gerade recht. Wir besuchen das grösste Mineralienmuseum Europas in Baia Mare mit sehr beeindruckenden Minenblumen. Danach machen wir einen Abstecher auf den Marktplatz, der täglich geöffnet ist. Anschliessend fahren wir zur Bergrettungsstation von „Salvamont“ und werden dort ausgezeichnet bewirtet.
Nach fünf wunderschönen Tagen kommt unweigerlich der Abschiedsabend. Dieser findet in feierlichem Rahmen in einem Fischrestaurant statt. Zu den Reden und Abschlussgesprächen werden Geschenke und Erinnerungsstücke getauscht. Gemütlich klingt die letzte Nacht am See bei einem Lagerfeuer aus.

Tags darauf packen wir wieder unsere Koffer, frühstücken gemeinsam, lassen dann unsere letzten Lei noch auf dem Markt in Baia Mare und verabschiedeten uns von unseren Freunden.
Es ist immer ein trauriger Moment, auch wenn man sich schon auf die Heimat freut.
Die Gastfreundschaft der rumänischen Kollegen ist immer der Wahnsinn. Sie haben sich rührend um uns gekümmert und beschützt, damit niemand verloren geht, dass wir nicht in touristischem Leichtsinn jemanden auf den Leim gehen und dass wir die Autos beruhigt offen lassen konnten (wegen der Hunde).Für alles war gesorgt.

Am Sonntagabend sind Mensch und Hund wieder wohlbehalten zu Hause gelandet und es werden bereits die ersten Pläne für ein Treffen im nächsten Jahr geschmiedet.

Teilnehmende Organisationen: CST, Polizei Sibiu (Centrul Chinologic Sibiu), Salvamont, ÖRHB und ÖRV.

Martina Scheucher-Leier

Die Betreuer des ÖRV Jugendlagers

Hallo,
Mein Name ist Roßgatterer Rosemarie, genannt Rosi, und ich wurde am 19.1.1964 in Neumarkt i.M. geboren. Ich bin seit 1987 mit Gerhard verheiratet, wir wohnen in Rudersdorf und haben drei schon erwachsene Kinder. Mario, Julia und Lisa, alle drei haben eigene Hunde und betreiben Hundesport. Auch ich bin mit Hunden aufgewachsen, liebe aber alle Tiere und die Arbeit mit ihnen macht mir Spaß.
Mein offizieller Arbeitsplatz ist ein 20 Stunden Bürojob, danach geht es weiter auf unserem Bio-Hof, wo es täglich viele verschiedene Tiere zu versorgen gibt. Diese Tiere dürfen alle bei uns artgerecht leben!
Natürlich sind meine Hunde eifrige Helfer dabei.
Mein größtes Hobby neben unserem Verein, ich bin Obfrau und Trainer beim ÖRV-HSV-Freistadt, ist die Ausbildung und Zucht unserer Terrier, Westies und Cairn Terrirer. Seit 1987 bin ich ÖKV Züchter und habe in diesen Jahren viel von meinen Hündinnen gelernt.
Angesichts meiner vielen Verpflichtungen, schaut es mit Urlaub nicht besonders gut aus, darum freue ich mich umso mehr auf eine lustige Woche mit euch in Villach!

Mein Name ist Roßgatterer Gerhard, ich wurde 1963 in Liebenau geboren und arbeite bei der Linz AG.
Ich komme aus einer großen Familie mit 12 Kindern und wir hatten immer einen Hund.
Beim ÖRV Freistadt bin ich Obmannstellvertreter und als Kursleiter für Anfänger und Fortgeschrittene sowie als Schutzhelfer tätig. 1988 wurde ich aktiver Hundesportler und erreichte gleich mit meinem ersten Deutschen Schäferhund „Bianca von der Ruine Dornach“ tolle Leistungen. Ich startete erfolgreich bei Staatsmeisterschaften und wurde ÖRV Cup und Leistungssieger in der ÖPO3.Im Jahr 1990 legte ich meine Schutzhelferprüfung ab. Auch die Fährtenarbeit interessiert mich sehr und auch hier erreichte ich in der FH3 tolle Leistungen. Meine Freizeit widme ich fast ausschließlich, zurzeit meiner jungen Hündin “Gipsy von der Siegerstraße“ und unserem Verein.
Auch ich bin schon sehr neugierig auf euch!

Hallo,
ich bin Julia Roßgatterer
gelernte Einzelhandelskauffrau und Masseurin. Ich wurde am 1.10.1989 fast auf dem Hundeplatz geboren, sozusagen wurde mir der Hundeführer in die Wiege gelegt. Mit 8 Jahren bekam ich meinen eigenen Hund. Einen winzigen Westiewelpen namens „Floh vom Trogenbach“ Sie war meine große Liebe und wir traten erfolgreich bei Prüfungen und Turnieren an, auch in Agility war Floh perfekt. Da Floh eine Zuchthündin werden sollte, präsentierte ich sie den strengen Augen der Richter auf Internationalen Hundeausstellungen mit Erfolg. Leider ist Floh viel zu früh gestorben. Danach bekam ich einen Mali „Andi vom Trogenbach“ der den Großteil meiner spärlichen Freizeit beanspruchte. Mit Andy startete ich bei vielen Turnieren, wir waren ein tolles☺ Team, doch leider wurde er nur 4 Jahre alt. Ich bin Trainerin in Ausbildung. Außer meine Hunde, gehört reiten zu meinen Hobbies. Ich liebe lange gemütliche Ausritte.
Ich freue mich schon sehr auf eine lustige Woche in Villach!

Hallo, ich bin Lisa Roßgatterer, geboren 1993 und damit die Jüngste in der Familie. Wie alle anderen Familienmitglieder habe auch ich meine eigenen Vierbeiner, ich bin stolze Besitzerin von drei tollen Hunden. Mit 6 Jahren bekam ich meine Westie Hündin Iris vom Trogenbach mit der ich, als ich 7 Jahre alt war, die erste BGH 1 Prüfung ablegte. Doch das war erst der Anfang. Wir erzielten auch bei den verschiedensten Turnieren sehr gute Leistungen. Heute ist Iris eine alte Hundedame, sie ist zwar noch sehr fit aber befindet sich bereits im verdienten Ruhestand. Darum hab ich als Zweithund den Cairn Terrier Rüden Felix vom Fürstenhamer. Er ist jetzt 8 Jahre alt und eigentlich unser Familienhund, er ist sehr selbstsicher, lernt super schnell und hatte schon mehrere Deckeinsätze. Und dann ist da noch mein „Kleiner“ brauner Labrador Peddignton Bear of Felices Canes. Er ist jetzt 3 Jahre alt, steht super im Gehorsam und ist trotzdem sehr verspielt. Ich habe schon an sehr vielen BGH Turnieren und Landesmeisterschaften teilgenommen. Doch das ist nicht das einzige, meine Hunde lernen auch Flyball, Agility, Fährte und einige Kunststücke. Ich habe auch schon mit sehr vielen Pflegehunden und ihren Familien gearbeitet. Es macht mir sehr viel Spaß zu sehen wie Mensch und Tier eine Einheit werden und freue mich immer wieder, wenn ich Ihnen dabei helfen kann. Ich bin geprüfte ÖRV-ÖKV Trainerin und freue mich schon sehr auf das Jugendcamp. Diesmal nicht als Teilnehmer sondern als eure Betreuerin☺.

Ich heiße Binder Karin wohne in Freistadt. Ich bin Tierpflegerin und arbeite in einer Tierarztpraxis und meine Familie und ich leben auf einen großen Bauernhof und betreuen ein Tierheim. Bei uns werden herrenlose, nicht mehr gewollte, verletzte oder von der Behörde abgenommenen Tiere aufgenommen. Am Hof haben wir auch noch 24 Pferde, 2 Esel und einige Schafe und Ziegen. Meine 2 Töchter Lisa und Tamara helfen natürlich sehr viel mit und haben rund um die Uhr etwas mit Tieren zu tun. Nebenbei haben die Beiden selber einen Hund, mit denen gearbeitet und Prüfungen abgelegt werden. Mit unseren eigenen sowie den Tierheimhunden arbeiten wir mit dem ÖRV Freistadt zusammen. abgegeben. Denn nur ein sozialisierter Hund ist wieder weitervermittelbar und macht den Menschen Freude. Leider werden viele Hunde, die nicht unbedingt eine schöne Vorgeschichte haben, bei uns abgegeben. „Daher ist es sehr wichtig, einen guten Hundetrainer zu haben, der viel Erfahrung und Einfühlungsvermögen hat. Mein Hund heißt „Buddy“ und ist ein Cane-Corso und wurde auch bei uns im Tierheim abgegeben, auch mit ihm habe ich schon die Begleithundeprüfung gemacht. Ich war schon auf einigen Schulungen und beschäftige mich gern mit der Ausbildung von Hunde. Meiner Meinung nach hat jedes Tier eine Chance verdient und auch schwierigen Hunden kann man etwas lernen. Meine Arbeit ist mehr als ein Fulltime Job und Freizeit oder Urlaub gibt’s so gut wie gar nicht, daher freue ich mich schon riesig auf ein paar Tage mit Euch am Faaker See.

RETTUNGSHUNDE - BLUMAU TERMINE 2012

Datum	Trainingszeitraum	zugewiesene Sektoren
24.06.2012	09:00 - 14:00	AIJH
08.07.2012	09:00 - 14:00	AIJH
05.09.2012	09:00 - 14:00	AIJH

Da es bei der Benützung des Truppenübungsplatzes einiges zu beachten gibt, ersuchen wir bei Interesse einen Verantwortlichen der jeweiligen ÖRV-Rettungshunde Ortsgruppe mit Frau Silvia Mielich unter office.mielich@gmail.com Kontakt aufzunehmen!

ÖRV SCHULUNGEN / TRAINERPRÜFUNGEN

Veranstaltung	Datum	Ort
ÖRV A-Trainerschulung Welpen Teil 1	2. - 3.06.2012	ÖRV HSV Ebreichsdorf
ÖRV A-Trainerschulung Unterordnung Teil 1 (Praxis)	30.06.-1.07.2012	ÖRV RHZ Vorarlberg
ÖRV A-Trainerschulung Trümmer für RH Trainer	16.-17.06.2012	ÖRV HSV Klagenfurt/W.
ÖRV A-Trainerschulung Unterordnung Teil 1 (Praxis)	14.-15.07.2012	ÖRV HSV Leoben
ÖRV A-Trainerschulung Unterordnung Teil **1a** (Praxis)	21.07.2012	ÖRV HSV St. Veit / Glan
ÖRV A-Trainerschulung Unterordnung Teil 2 (Theorie, auch für Welpentrainer)	22.07.2012	ÖRV HSV St. Veit / Glan
ÖRV A-Trainerschulung Agility Teil 2	21.+ 22.07.2012	ÖRV HSV Berndorf
ÖRV A-Trainer Prüfung (UO)	3.08.2012	ÖRV HSV Klagenfurt
ÖRV Trainerfortbildung für Trainer aller Sparten	4.+5.08.2012	ÖRV HSV Villach Süd
ÖRV A-Trainerprüfung Welpen	1.09.2012	ÖRV Böheimkirchen
ÖRV A-Trainerschulung Gewandtheit für RH Trainer	1.+2.09.2012	ÖRV HSV Klagenfurt
ÖRV A-Trainerschulung Breitensport	23.09.2012	ÖRV HSV Böheimkirchen
ÖRV A-Trainerschulung Fährte Teil 2	29.09.2012	ÖRV HSV Bergland
ÖRV Breitensporttrainerfortbildung	14.10.2012	ÖRV HSV Böheimkirchen
ÖRV A-Trainerschulung Fläche für RH Trainer	20.-21.10.2012	ÖRV HSV Matzendorf
ÖRV Agilitytrainerfortbildung	27.10.2012	
ÖRV A-Trainer Prüfung Agility	28.10.2012	
ÖRV A-Trainer Prüfung Breitensport	11.11.2012	ÖRV HSV Böheimkirchen

Die Rückerstattung der Seminargebühren erfolgt lediglich bei Krankheit des Seminarteilnehmers (ärztliche Bestätigung ist erforderlich)

WEITERE TERMINE

Veranstaltung	Datum	Ort
FCI-WM Ausscheidung	22.06.-24.06.2012	SVÖ Rohrbach-Berg
FCI-WM Endqualifikation	08.07.2012	ÖGV Baumgarten
1. ÖRV Jugendcup	28.07.2012	ÖRV HSV Villach Süd
ÖRV Mannschaftsvergleichswettbewerb	28.-29.07.2012	ÖRV HSV Villach Süd
3. Lauf Breitenleer Cup (Agility)	16.09.2012	ÖRV HSV Wien
FCI-WM	20.09.-23.09.2012	Ungarn
ÖKV BgH-3 Leistungssiegerprüfung	22.09.-23.09.2012	
ÖKV FH-Leistungssiegerprüfung	20.10.-21.10.2012	
1. FCI-WM Qualifikation f. 2013	27.10.-28.10.2012	SVÖ Aurach
4. Lauf Breitenleer Cup (Agility)	28.10.2012	ÖRV HSV Wien

ÖRV BÜRO

Bürozeiten

Montag	9:00 - 12:00	(nur telefonisch)
Mittwoch	11:00 - 16:00	(Bürobetrieb in Ebreichsdorf)
Ansprechpartner:	Daniela Hinterdorfer	
Telefon:	0043 (0)664 3581520	
E-Mail:	office@hunde-oerv.at	

MATERIALVERSAND

Neue Material Bestellungs Bestimmungen ab März 2012 !!!!

Die Materialbestellung im ÖRV-Büro wurde auf Vorkasse umgestellt.
Bitte mit dem neuen Materialbestellformular das Sie unter Downloads finden Ihre Bestellung per E-Mail an das ÖRV-Büro, Daniela Hinterdorfer senden.
Im Büro wird Ihre Bestellung bearbeitet und Sie erhalten per E- Mail Ihre Materialrechnung. Sobald dieser Rechnungsbetrag am ÖRV-Konto eingelangt ist (Kontodaten befinden sich auf der Rechnung) wird Ihre Bestellung versendet.

BERICHTE DER ORTSGRUPPEN

ÖRV HSV BÖHEIMKIRCHEN

Es gibt viele Neuigkeiten vom HSVB zu berichten. Der Mai war ein sehr gutes Monat für den Verein und daran möchten wir Euch teilhaben lassen.

Unsere Christine hat am 22. April 2012 mit Ihrer DJ vom Trogenbach den absolut tollen **2. Platz** in der Sparte BGH-2 der Landesmeisterschaft errungen. Mit 95 Punkten ist Christine Vize-Landesmeister in der Unterordnung der BGH-2.

Herzliche Gratulation zu diesem grandiosen Ergebnis!!

Auch unsere Turniergänger: Bernd Pinzer mit Kira, Sandra Langer mit Joy und unsere Brigitte Egger mit Platon haben eine tolle Leistung gebracht: Bernd erreichte mit seiner Kira Platz 15 und Sandra mit Joy Platz 23 in der BGH-1.
In der Mannschaftsbewertung haben die Böheimkirchler den **4. Platz** erreicht!!!

HERZLICHE GRATULATION ZU DIESEM TOLLEN ERFOLG!!

***

Auch unsere Breitensportler haben wieder eine Leistung erbracht, die sich sehen lassen kann.
Am 01. Mai 2012 startete unsere Mannschaft in Sittendorf/NÖ zum 1. Lauf ÖGV CUP OST.
Die Mannschaft war top motiviert, trotz 109 Starter.
Einzelbewertungen:
Brigitte Horaczek mit Luca und Alfred Grandl mit Aramis erreichten jeweils den **1. Platz** in Ihrer Gruppe.
… und Ronny Berger mit seiner Tara und mit seinen flitzenden Beinen erreichte den **3. Platz**.

Markus Tögel mit Wuzibär: **4. Platz**

Brigitte Horaczek mit Josy: **6. Platz**
Gabriele Winter mit Mona: **6. Platz**
Wolfgang Bogner mit Hanna: **8. Platz**
Claudia Schweiger mit Nelly: **14. Platz**

In der Mannschaftsbewertung sah es wie folgt aus:
Rang 4: Böheim´s Zuagroaste
Rang 15: Böheim´s Frischgfaungte

***

Auch die Ergebnisse vom 13. Mai 2012 sind sehr erfreulich:
Start war diesmal beim ÖGV Felixdorf zum 1. KOOP-Cup Ost u. 2. ÖGV-Cup Ost.
Wir freuten uns natürlich über die Leistungsrichter, die wir zugewiesen bekamen - Pedro Masana und Albert Wurzer, die Beide sehr fair beurteilten.
Auch bei diesem Turnier konnte unsere Brigitte voll abräumen und zeigte es den Anderen, wie ein schneller Schuh aussieht:

Brigitte Horaczek mit Luca und Marion Rainer mit Timmy erreichten jeweils den **1. Platz** in Ihrer Gruppe
Alfred Grandl mit Aramis hatte **Platz 2** in seiner Gruppe
Brigitte Horaczek mit Josy und Ronny Berger mit seiner Tara: **Platz 3**
Markus Tögel mit seinem Wuzibär erreichte: **Platz 4**
Wolfgang Bogner mit Hanna: **Platz 7**
… und Claudia Schweiger mit Ihrer Nelly: **Platz 12**
In der Mannschaftsbewertung sah es wie folgt aus:
Rang 2: Böheim´s Zuagroaste
Rang 14: Böheim´s Frischgfaungte

Die Böheim´s beim gemütlichen Zusammensitzen nach dem Turnier!!

… und am 17. Mai 2012 traten die Böheim´s beim 1. ÖRV Cup/3. KOOP Nord beim ÖRV Weisskirchen an. Auch dort konnte unsere Mannschaft wieder zeigen, was sie drauf hat:
Einzelbewertung:
Brigitte Horaczek mit Luca: **1. Platz**
Alfred Grandl mit Aramis: 3. Platz
… und Ronny Berger mit seiner Tara: 4. Platz
In der Mannschaftsbewertung erreichten die Böheim´s Zuagroasten:
den sensationellen **4. Platz**, obwohl sie nur zu dritt waren!! Das nennt man Leistung!!

WIR GRATULIEREN ZU DIESEM SUPER ERFOLG!!

***

Die Erfolge reißen einfach nicht ab, denn unsere Barbara hat die Prüfung zur Ernährungsberaterin „Hund“ am 04. Mai 2012 bestanden. Mit einer Facharbeit und einer positiven Prüfungsbewertung schaffte es Sie zu einem sehr schönen Notendurchschnitt.
Herzliche Gratulation zur bestandenen Prüfung!

***

Am 01. Mai 2012 waren unsere Welpen wieder auf Safari Tour und besuchten gemeinsam mit unseren Welpentrainerinnen Herta, Martina, Monika und Brigitte Tierpark Haag. Die Welpen nahmen die etwas anderen Tiere gelassen, dennoch bestaunten die „Kleinen“ die „Großen“ und bewunderten mit großen Augen. Der eine Welpe mehr, der Andere weniger. Dennoch ist es immer wieder ein tolles Erlebnis und ein gelungener Ausflug.

Vom 04.-06. Mai 2012 fand wieder das UNFÄHR-Seminar statt. Insgesamt waren 15 Leute dabei. Der Ort des Unfähr-Seminars fand wieder am Hegerberg in der Nähe von Böheimkirchen statt. Das Wochenende war wieder ein tolles Ereignis. Die Leitung des Seminars übernahmen wieder unsere Trainer Albert Wurzer > Unterordnung, Herta Schwank und Martina Rögelsberger > Fährte. Das Wetter war ein absoluter Traum. Während des Seminars schien die Sonne, punktgenau zum Abschluss kam dann eine Schlechtwetterfront. Alle haben fleißig mitgearbeitet, sei es bei der Unterordnung oder bei der Fährte.
Alle Teilnehmer waren an beiden Tagen voll motiviert, dafür umso streichfähiger nach dem Wochenende. Unsere Trainer haben alles erfüllt, was man sich bei einem Seminar nur wünschen kann. Für Speis und Trunk wurde gesorgt. Viele waren schon so satt gegessen, dass das Bergauf gehen eine regelrechte Bürde war. Albert, Herta und Martina haben dieses Seminar wieder auf humorvolle Weise abgehalten und es war wieder ein voller Erfolg. Top organisiert mit T-Shirts für Jeden mit dem Logo: UNFÄHR 2012, war dieses Wochenende wieder ein unvergessliches Erlebnis.
Ein herzliches Dankeschön an Albert, Herta und Martina für dieses angenehme und gemütliche Wochenende und für Ihr Engagement, sowie an Franz Schötzer und seiner Frau, die uns das Gelände zur Verfügung stellten und uns reichlich verwöhnten und natürlich ein großes Dankeschön an die Helfer, Christa (Albert´s Gattin), Erwin (Martina´s Gatte), Hans (Herta´s Gatte) und Horst!!

***

Termine für Juni 2012:

03.06.: BH-Prüfung + Agility OG-Prüfung (Anmeldung bereits online)

10.06.: OG-Prüfung (Anmeldung bereits online)

12.06.: Letzter Kurstag

16.06.: Arbeitstag am Hundeplatz mit gemütlichen Grillen

24.06.: Breitensportturnier (Ausschreibung + Anmeldung bereits online)

Sämtliche Info´s könnt Ihr wie immer von unserer Homepage: www.hundeausbildung.at entnehmen!!

Zitat des Monats

„Eine Welt, worin ein Hund auch nur ein einziges Mal Prügel bekommt, kann keine vollkommene Welt sein“
(Christian Friedrich Hebbel)

Barbara

ÖRV HSV ENZESFELD

Am Baumgartnerhof

Am Sonntag, 6.5.2012 machten wir uns voller Vorfreude auf den Weg nach Kärnten/Villach zum Baumgartnerhof. Trotz Regen und nur 12 Grad, was uns etwas frustrierte, verbrachten wir einen gemütlichen Begrüßungsabend. Obwohl es am Montag in der Früh nicht mehr regnete, starteten wir die "Bergwertung" (eingefleischte Baumgartnerhofbesucher kennen sich aus) in voller Regenmontur zum Flächentraining. Es dauerte nicht lange und die ersten Schichten wurden ausgezogen. Silvia gestaltete für unsere Hunde ein sehr ausgewogenes Training und schaffte es, in 3 Stunden 8 Hunde müde zu machen.
Am Nachmittag besuchten wir den Ausbildungsplatz des ÖRV Villach Süd, wo wir uns ein bisschen um die Unterordnung kümmerten. Anschließend konnten wir noch beim Sportschutztraining der "Villacher" zuschauen. Nach einem erstklassigen Abendessen fielen alle ziemlich rasch in die Federn (bzw. Boxen).

***

Ausgeruht, voller Tatendrang und ausgerüstet mit klein geschnittener Wurst, Trainees, Abgangsstöcken, Protokollen und Fährtengegenständen, versammelten wir uns Dienstag um 9 Uhr bei den Wiesen.

Ob Anfänger, Fortgeschrittener, Eigen- oder Fremdfährte, für jeden war das Passende dabei.
Zu Mittag hatten einige Hunde bereits einen ordentlichen "Kugelbauch" vom vielen Fressen.

Trotzdem fuhren wir zum SVÖ Ausbildungsplatz Villach West. Das Highlight dort war die gleich neben dem Platz liegende Sommerskisprungschanze. Wir nutzten die ungewohnte Ablenkung um ein bisschen Unterordnung zu trainieren, benutzten die Rettungshundegeräte und die Breitensportbahn. Danke an Obmann Georg Aichhorn für die Gastfreundschaft.

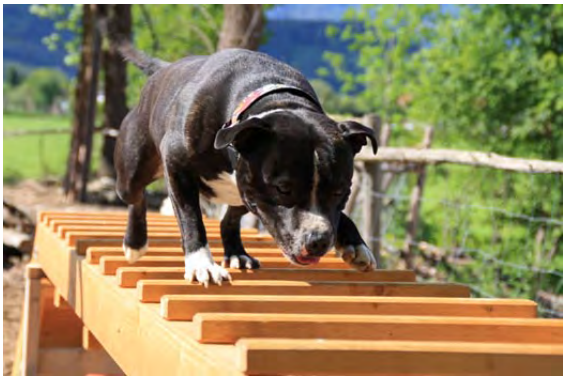

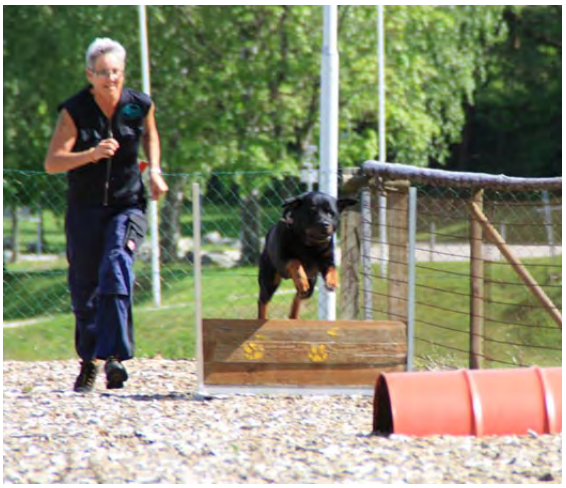

Am Mittwoch bei blauem Himmel und Sonnenschein, legten wieder einige von uns Streufährten, was auch einige Zuschauer sehr lustig fanden (viele Personen in gebückter Haltung mit Küberl in der Hand - Was die da wohl suchen?). Um uns das Mittagessen zu verdienen und unsere Hunde für ein Schläfchen vorzubereiten, absolvierten wir noch ein kurzes Kübeltraining. Mit Erfolg! Unsere Hunde fielen in einen glücklichen Schlaf und wir füllten unsere Bäuche voll.

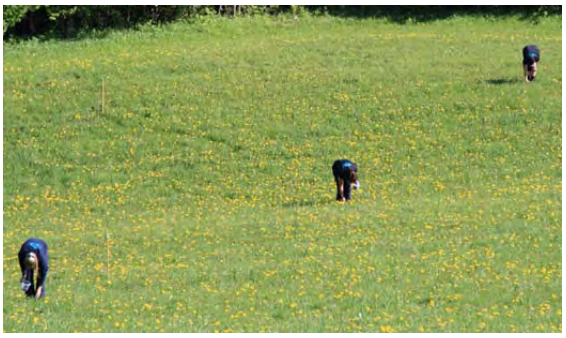

Dann marschierten wir alle zum Wasserfall, um uns den anschließenden Eiskaffee auf der Terrasse mit ruhigem Gewissen schmecken lassen zu können. Auf einmal überfiel alle eine unsagbare Müdigkeit und einer nach dem anderen zog sich still zurück. Nach dem Abendessen schauten wir uns die ersten Fotos am Laptop an. (Unser Hannes ist nämlich immer zur rechten Zeit am richtigen Ort, um uns mit super Fotos zu versorgen) Außerdem musste noch die eine oder andere Runde Schnaps vertilgt werden, denn wer den Abgangsstock vergisst, der zahlt eine Runde. (Eine alte Fährtenweisheit!)

Am Donnerstag, unserem letzten Tag, hatte jeder noch einmal die Möglichkeit mit seinem Hund an eventuellen Problemchens zu arbeiten oder neu gelerntes zu wiederholen. Die Hunde (und auch die Hundeführer) waren aber schon sehr geschlaucht und so ließen wir den Tag gemütlich ausklingen. Es waren, wie immer, super schöne und lehrreiche Tage in Kärnten.

Vielen Dank an unsere Silvia für die großartige Organisation und danke an alle "Villacher", die uns beim Training unterstützten und es uns ermöglichten ihren wunderschön gepflegten Ausbildungsplatz zu benutzen.

ÖRV HSV FREISTADT

Bei herrlichem Wanderwetter fand am 5. Mai unser Hundewandertag statt.
Unglaubliche 86 wanderfreudige Zweibeiner und 60!!
Vierbeiner trafen ab 9:00 Uhr in unserer Hundeschule ein.
Besonders erfreulich war der große Anteil an Jugendlichen.

Vorne weg gleich einmal ein herzliches Dankeschön an die Familie Binder, die uns wiederum sehr stark unterstützte und damit einen wesentlichen Beitrag zum Gelingen dieser Veranstaltung beitrug.

Sie borgten und bauten uns nicht nur ihr Festzelt auf sondern Karin fungierte als „Wanderführer“ und Werner stellte sich als Koch zur Verfügung und dies trotz „Hochsaison“ im Tierheim und Notfall mit einem Fohlen, das alle zwei Stunden sein Fläschchen benötigt um zu überleben.
Da sich fast alle angemeldet hatten, konnten wir uns auf den Massensturm gut vorbereiten.
Rosi bereitet wie immer das Essen vor-36 kg Fleisch wurden eigewürzt- 200 Mehl- und Semmelknödel gedreht und aus 10 kg Kraut wurde köstlicher Salat gekocht. Um 8:00 Uhr heizte Werner seine Kiste ein damit wir zu Mittag schön weiches Fleisch bekamen.
Um 9.30 Uhr ging es los und alle folgten Karin Binder, sie erregten großes Aufsehen bei der Freistädter Bevölkerung.

Es ging wiederum durch Wiesen und Wälder und zum Teil steil bergauf.
Die Strecke bis zur Labstation am Geyr-Güblhof war doch sehr anstrengend. Nach einer längeren Pause und kräftig gestärkt ging es weiter.
Um 13:00 Uhr trafen alle gut gelaunt und natürlich hungrig wieder in der Hundeschule ein. Im Schnellverfahren wurden alle versorgt. Nicht nur das Mittagessen war köstlich, sondern auch die vielen selbstgebackenen Mehlspeisen waren heißbegehrt.
Auch hier wieder Danke an alle Helfer und Kuchenspenderinnen!
Es war ein gelungener und gemütlicher Tag, und alle freuen sich schon wieder auf den nächsten Wandertag.

3. Juni 2012 ist der Tag des Hundes - ALLES RUND UM DEN HUND

Aus diesem Anlass laden wir alle interessierte ein, von 9:00-12:00 Uhr uns in der Hundeschule zu besuchen. Information vom Hundekauf an - Erste Hilfe beim Hund - Vorstellung verschiedener Hunderassen durch ihre Besitzer- Einblicke in die Hundeausbildung und natürlich präsentiert wieder unsere Jugendgruppe mit verschiedenen Vorführungen welchen Spaß sie mit ihrem Partner Hund haben!

Jugendtreff am 27. Mai 2012

Da ja heute die „Unruhnacht“ ist, haben unsere Jugendlichen beschlossen sich zu einer gemütlichen Grillerei am Lagerfeuer zu treffen und dann anschließend unsere Hundeschule „vor Unruhestiftern“ zu beschützen ☺

Ganz herzlich gratulieren wollen wir natürlich auch den zahlreichen Geburtstagskindern vom Mai! Wir wünschen euch alles, alles Gute im neuen Lebensjahr.

Grund zum Feiern haben auch Mario Roßgatterer und Oliver Stöttner.
Beide haben am 21 Mai 2012 die Jagdprüfung erfolgreich abgelegt. Weidmannsheil!

Leider haben wir auch wieder eine traurige Mitteilung. Herr Satzinger Willi langjähriges Mitglied beim ehemaligen ÖRV Freistadt. Vielen älteren Hundesportlern sicher noch bekannt, ist am Donnerstag den 24. Mai im Alter von 53 Jahren seiner schweren Krankheit erlegen.
Unser tiefes Mitgefühl gehört seiner Familie.

Unser Vereinsturnier findet am 9.-10. Juni 2012 statt. Als Leistungsrichter haben wir Herrn Riegl Ernst gewinnen können.

ÖRV HSV NEUSIEDL / SEE

1. Jahresmeister am 15.4.2012 beim ÖGV Felixdorf:

Lauter nette, freundliche, bemühte Leute, ganz besonders die in der Ausschank bei den Parcours. Am Vortag – beim Championslauf – hatte Richterin Mirja Lapanja wieder den Versuch gestartet, 21 Geräte zu stellen, doch diesmal waren offensichtlich Personen vor Ort, die einerseits unseres Reglements kundig waren und dieses auch entsprechend vermitteln konnten, sodass bei dieser ÖKV-Veranstaltung unser österreichisches Reglement tatsächlich zur Anwendung kam und die Kenntnis darüber bis zum nächsten Tag – erfreulicherweise der Richterin in Erinnerung blieb.

Leider wurde etwas spät mit den Mannschaftsläufen begonnen, sodass diese länger gedauert hatten, während alle anderen Einzelbewerbe schon länger fertig waren und in Folge mit der Siegerehrung erst gegen 20:30 Uhr begonnen werden konnte – dies war wirklich nur ein kleines Manko, weil das ganze Drumherum eine freundlich Atmosphäre ausstrahlte

***

Die Tageswertung für unsere Teilnehmer endete wie folgt:

Medium 1:

3. Platz. Marta Simonyi mit Bossa Nova da Pedra Filosofal (27 Pkte)
5. Platz: Bettina Thiel mit Brazuca Bacana da Pedra Filosofal (19 Pkte)

Large 1:
8. Platz: Helmut Steidl mit Emil (14 Pkte)
9. Platz: Werner Cernajsek mit Firehillborder Alpha (13 Pkte)
12. Platz: Regina Salbaba mit Dezibel (12 Pkte)

Small 2:
1. Platz: Anna Jantschgi mit Fly Over (30 Pkte) +
zusätzlich beste Jugendliche in dieser Leistungsklasse

Small 3:
7. Platz: Margit Jantschgi mit La Luna (10 Pkte)

Medium 3:
9. Platz: Helmut Steidl mit Jessy (12 Pkte)

Bei der Mannschaftswertung erreichte unsere Mannschaft Selecao da Pedra Filosofal den 30. Platz mit 327 Punkten von 51 Mannschaften.
Unsere Mannschaft war vertreten durch

- Marta Simonyi mit ihrer Bossa Nova da Pedra Filosofal
- Bettina Thiel mit ihrem Brazuca Bacana da Pedra Filosofal
- Anna Jantschgi mit Amanda Abelha da Pedra Filosofal
- Marta Simonyi mit ihrer Sofia do Terra de Vera Cruz

Herzliche Gratulation zu den erbrachten Leistungen!

Ortsgruppenprüfung am 20.04.2012 beim ÖGV SHS Wien:

Small 1:
4. Platz: Bianca Reiter mit Mimi vom Taffatal (B)

Medium 1:
1. Platz: Bettina Thiel mit Brazuca Bacana da Pedra Filosofal (V)

Large 1:
5. Platz: Werner Cernajsek mit Firehillborder Alpha (V)
6. Platz: Julia Heihs mit Jessy (V)
10. Platz: Regina Salbaba mit Dezibel (V)
11. Platz: Eva Nyikos mit Shiva (V)
14. Platz: Julia Heihs mit Rocky (V)
15. Platz Nadine Neumayer mit Shiva (V)
16. Platz: Verena Poschinger mit Tosca (V)
17. Platz: Sabine Hamscha mit Prima (SG)
18. Platz: Sabine Payr mit Darling Sweety vom Paradiesgartl (SG)

Small 2:
1. Platz: Anna Jantschgi mit Fly Over (V)

Medium 2:

1. Platz: Barbara Gaal mit Cryptic Magic of Scalloway Castle (V)
Eva Trink mit Inci (SG)

Large 2:
6. Platz: Werner Cernajsek mit Liza's Border Uma (SG)

Leistungsrichter Erich Hüttner stellte für jede Klasse entsprechende Parcours – leider musste jedoch aufgrund von wolkenbruchartigen Niederschlägen die Leistungsklasse A3 abgesagt werden. An dieser Stelle Gratulation an alle Teams für ihre Erfolge!

1. ÖGV & ASVÖ-Funcup beim ÖGV SHS Wien am 29.4.2012:

Bei dieser Veranstaltung sind wir gerne vertreten, deshalb kommen wir „zu Hauf´". Die Kantine ist immer sehr gut ausgerüstet – es gibt auch für Vegetarier frisch Gekochtes und im Laufe der Zeit hat es sich doch eingebürgert, dass unsere Hunde für die Zeit der Veranstaltung auf die Terrasse in den Schatten dürfen – über so viel Entgegenkommen kann man nur zufrieden sein – und wir kommen sicher gerne wieder.

Jugend Medium:
1. Platz: Anna Jantschgi mit Sofia do Terra de Vera Cruz
2. Platz: Anna Jantschgi mit Basic Brown of America

Medium 1:
1. Platz: Bettina Thiel mit Brazuca Bacana da Pedra Filosofal (138 Pkte)
2. Platz. Marta Simonyi mit Bossa Nova da Pedra Filosofal (135 Pkte)
5. Platz: Barbara Gaal mit Amy Dark of of Scalloway Castle (42 Pkte)

Large 1:
4. Platz: Regina Salbaba mit Dezibel (105 Pkte)
9. Platz: Werner Cernajsek mit Firehillborder Alpha (55 Pkte)
10. Platz: Nadine Neumayer mit Shiva (46 Pkte)
12. Platz: Helmut Steidl mit Emil (30 Pkte)
13. Platz: Margit Jantschgi mit Prima (11 Pkte)

Small 2:
3. Platz: Anna Jantschgi mit Fly Over (112 Pkte)

Medium 2:
2. Platz: Barbara Gaal mit Cryptic Magic of Scalloway Castle (129 Pkte)
5. Platz: Barbara Gaal mit Basic Brown of America (103 Pkte)
7. Platz: Anna Jantschgi mit Inci (81 Pkte)

Large 2:
8. Platz: Werner Cernajsek mit Liza's Border Uma (70 Pkte)
14. Platz: Marta Simonyi mit Anjo da Pedra Filosofal (15 Pkte)

Medium Oldie:
5. Platz: Marta Simonyi mit Quarup do Taboão (108 Pkte)

Large Oldie:
8. Platz: Sabine Hamscha mit Cora (76 Pkte)
10. Platz: Regina Salbaba mit Hexi (62 Pkte)

Small 3:
3. Platz: Margit Jantschgi mit La Luna (43 Pkte)

Medium 3:
4. Platz: Marta Simonyi mit Sofia do Terra de Vera Cruz (106 Pkte)
5. Platz: Edtih Weißbriacher mit Bero vom Koniferenhain (95 Pkte)
6. Platz: Helmut Steidl mit Jessy (41 Pkte)

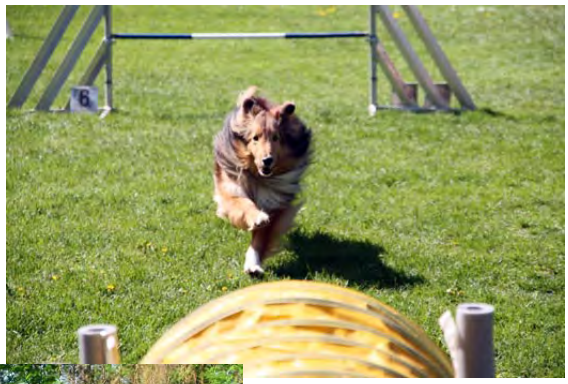

2. Jahresmeister am 15.04.2012 beim SVÖ Pinkafeld Nord:

Das Wetter war heiß, aber es gab gleich angrenzend einen Bach, den die Hunde zur Abkühlung nutzen konnten. Die Leute waren sehr freundlich, aber mangels Mikrofons bei einem Parcours, war zum Beispiel das Ausrufen für die jeweilige Parcoursbesichtigung schwierig, zumal die Läufe mitunter vor den Zeitplänen zur Besichtigung frei gegeben wurden. Sonst funktionierte das Läuferische optimal, während wir auf die Siegerehrung ca. 2 Stunden warten mussten - viele hatten daher schon die Heimreise angetreten.

Trotzdem oder abgesehen davon, war es ein durchaus erfolgreicher Tag für uns, der sich so niederschreibt:

Medium 1:
2. Platz: Bettina Thiel mit Brazuca Bacana da Pedra Filosofal (32 Pkte)
3. Platz. Marta Simonyi mit Bossa Nova da Pedra Filosofal (25 Pkte)

An dieser Stelle möchte ich Michael Steiner zitieren: “Marta, schaut so aus, als hättest Du den besseren Hund verkauft“.

Large 1:
16. Platz: Regina Salbaba mit Dezibel (8 Pkte)
21. Platz: Werner Cernajsek mit Firehill Border Alpha (2 Pkte)
21. Platz: Regina Salbaba mit Prima (2 Pkte)

Small 2:
5. Platz: Anna Jantschgi mit Fly Over (13 Pkte) +
zusätzlich beste Jugendliche in dieser Leistungsklasse

Medium 3:
6. Platz: Anna Jantschgi mit Amanda Abelha da Pedra Filosofal (15 Pkte) +
zusätzlich beste Jugendliche in dieser Leistungsklasse

10. Platz: Marta Simonyi mit Sofia do Terra de Vera Cruz (10 Pkte)

Large 2:
16. Platz: Werner Cernajsek mit Liza’s Border Uma (6 Pkte)

Small 3:
3. Platz: Margit Jantschgi mit La Luna (26 Pkte)

Bei der Mannschaftswertung erreichte unsere Mannschaft Selecao da Pedra Filosofal den 13. Platz mit 258 Punkten von 32 Mannschaften.
Unsere Mannschaft war vertreten durch

- Marta Simonyi mit ihrer Bossa Nova da Pedra Filosofal
- Bettina Thiel mit ihrem Brazuca Bacana da Pedra Filosofal
- Anna Jantschgi mit Amanda Abelha da Pedra Filosofal
- Marta Simonyi mit ihrer Sofia do Terra de Vera Cruz

2. ÖKV Obedience Cup Turnier am 28.04.2012 beim ÖGV Tattendorf:

Das offizielle Training für diesen Bewerb wurde schlussendlich flexibel geregelt, sodass jeder Teilnehmer die Gelegenheit erhielt, je nach dessen Möglichkeit, die Halle als Vorbereitung zu nutzen – leider wusste aber niemand von den Anwesenden, wo die Box platziert sein würde. Welch ein Glück, dass gerade an diesem Tag das Turnier in dieser Halle stattfand – es war heiß und dunstig draußen, drinnen hingegen war's angenehm kühl und so konnten die Hunde unter geradezu perfekten Bedingungen ihre Übungen zeigen. Dass alles auf höchstem Niveau und unter freundlichster Atmosphäre stattfand, war einmal mehr das Verdienst von „Mr. Obedienceleiter" Karl Kremser - daher ein riesengroßes Dankeschön an „unseren" Karli. Richterin war Frau Michaela Wagner, die mit einigen heiteren Sprüchen durchaus Lockerheit in die GH-Beginner-Teams bringen konnte. Wir waren nur am ersten Tag aufgrund unserer GH-1 Starter anwesend, aber hier wurde bereits bei der Siegerehrung von Herrn Flek verkündet, dass ihm das Geschehen hier sehr gut gefallen hat, dass die Obedience-Starter um einiges disziplinierter als die Agility-Starter seien und dass er gerne einen Obedience-Wintercup veranstalten möchte. Diese Ansage ist durchaus mit Wohlgefallen der Anwesenden aufgenommen worden – möge bloß noch der geeignete Prüfungsleiter vor Ort sein und bei gestaffelten offiziellen Trainingseinheiten zumindest ein Plan verfügbar sein, wo die Box steht - dann kann eigentlich nichts schief gehen!

***

Das Resultat liest sich wie folgt:

2. Platz: Regina Salbaba mit Prima (219 Pkte, V)
5. Platz: Regina Salbaba mit Dezibel (202,5 Pkte, V)
8. Platz: Anna Jantschgi mit Fly Over (188 Pkte, G)
18. Platz: Margit Jantschgi mit La Luna (142 Pkte, G)

Der ÖGV Münchendorf hat bei seiner Veranstaltung die Latte sehr hoch gelegt – aber die Platz-Bedingungen waren hier optimal und wir freuen uns, dort gewesen zu sein!

„Der Wurf mag zuweilen nicht treffen, aber die Absicht verfehlt niemals ihr Ziel." **(Jean-Jacques Rousseau).**

Margit Jantschgi

ÖRV HSV SCHWERTBERG

Vom 20. bis 22.April fand beim SVÖ Taufkirchen die erste OÖ. Landesmeisterschaft für Gebrauchshunde statt. Unser Verein war mit **4 Teams** in der **BGH 2** (Erich Gössinger mit Dino vom Trogenbach 87 Pkt., Thessa-Carina Bauer mit Bonita Spirit of Graz 80 Pkt., Alexandra Schorm mit Gina 75 Pkt., Peter Imler mit Chayenne 63 Pkt.), sowie mit **6 Teams** in der **BGH 3** (Waltraud Mittermeir mit Chako 95 Pkt. und Whisly 88 Pkt., Hermann Schopper mit Sam 91 Pkt., Manuela Hochedlinger mit Falco of Canterberry 90 Pkt, Isabella Hinterdorfer mit Jimmy 82 Pkt., Nina Heindl mit Tina 79 Pkt.) voll dabei.
Fr. **Waltraud Mittermeir** erreichte mit Chako den hervorragenden **2.Platz**

.

Der ÖRV Weisskirchen veranstaltete am 17. Mai den 3.Breitensport Lauf zum Koop Cup Nord. Wir waren mit **9 Teams** in den verschiedenen Klassen am Start. Dabei gab es **zwei 1.Plätze**, **zwei 3.Plätze** und **zwei 4.Plätze**. Der Rest war im Mittelfeld zu finden.

Platz 1. Christian Kloibhofer mit Fyn of Shelti Castle, AKL B/M, 293,21 Vorzüglich
Platz 1. Kevin Mittermeir mit Whisky, JKL M, 287,79 Vorzüglich
Platz 3. Anita Punzenberger mit Aiko, AKL B/W, 274,63 Sehr Gut
Platz 3. Alexandra Schorm mit Gina, AKL A/W, 283,92 Vorzüglich
Platz 4. Lydia Riegler mit Ferry Graf von Burg Wildenstein, AKL A/W, 274,78 Sehr Gut
Platz 4. Viktoria Nusime mit Roy von Filmannsbach, JKL W, 275,15 Sehr Gut

Der Verein und Vorstand des ÖRV Schwertberg gratuliert allen Startern zu ihren Erfolgen und für ihr sportliches und faires Verhalten bei den Turnieren.

ÖRV HSV VILLACH SÜD

Breitensport Landesmeisterschaft

Karina hielt es auf der diesjährigen Landesmeisterschaft wie Cäsar, kam-sah-SIEGTE ☺ Gleich bei ihrem Erstantritt räumte sie ab, was zu holen war, 2x 1.Platz und einmal Platz 2 in der Mannschaft.

Den hochsommerlichen Temperaturen wurde erfolgreich getrotzt, 6 fehlerfreie Läufe machten kleine Patzer in der Unterordnung wett. Wir gratulieren ganz herzlich!!

Hundevorführung - 1. Mai Feier in Perau

Eines der Highlights des Unterhaltungsprogramms der 1.Mai Feier in Perau war die Hunde- und Welpenvorführung des Hundeausbildungszentrums Villach Süd.
Unsere Hundeschule zeigte ein unterhaltsames Programm, mit tatkräftiger Unterstützung unserer Welpen und Junghunde Kursgänger, die mit ihren Welpen unter Anleitung unserer Welpentrainerin Sabine ihr schon beachtenswertes Können unter Beweis stellten. Weiters zeigten die schlaue Bordercollie Hündin Zoe und die Mischlingshündin Molly welche Tricks sie bereits beherrschen.

Mit wie viel Spaß Gehorsam erlernt werden kann, konnte man bei einer kleinen Unterordnungsvorführung des Retrievers Ronnie und des Shih Tzu Balu sehen.

Anschließend stellte sich das Therapiehundeteam Villach, unter der Leitung von Elisabeth Pippenbach, vor. Kurz wurden die Voraussetzungen für einen Therapiehund und dessen Einsatz erklärt. Damit die vielen Kinder, die mit Begeisterung die Vorführung der talentierten Vierbeiner verfolgten, nicht zu kurz kamen, durften sie unter Aufsicht der Trainer und Eltern die Welpen streicheln und mit den „Großen“ spielen und diese füttern.

„Tierische“ Freude im SeneCura Pflegezentrum Villach

Vierpfotige Therapeuten bereichern den Alltag der SeniorInnen.
Dass Tiere eine positive Auswirkung auf Körper, Geist und Seele bei Jung und Alt haben, ist bereits hinlänglich bekannt. Neuer ist jedoch ihr Einsatz zu Zwecken der Therapie, um das subjektive Wohlempfinden und Therapieerfolge zu steigern. Der Kontakt zu Tieren wirkt sich positiv auf den Blutdruck aus, baut Stress ab und fördert Fitness und Konzentration – genau darum kümmern sich Tiertherapeutin Elisabeth Pippenbach und ihre vierbeinigen Helfer zweimal pro Woche. Dann heißt es „Wuff“ im Pflegezentrum und die BewohnerInnen genießen einen abwechslungsreichen Nachmittag mit den Freunden auf vier Pfoten.

Das wöchentliche Zusammentreffen von Mensch und Tier ist fixer Bestandteil des umfangreichen Betreuungsprogrammes des SeneCura Pflegezentrums Villach. „Unsere BewohnerInnen haben die zwei tierischen Therapeuten, die Golden Retriever-Dame Lara und den schwarzen Labradorjüngling Debie, vom ersten Tag an lieb gewonnen und ins Herz geschlossen! Das Tapsen der acht Pfoten am Gang zaubert augenblicklich ein strahlendes Lächeln auf die Gesichter“, erklärt Doris Bauregger, Leiterin des Hauses. Die tiergestützte Therapie hat äußerst positive Effekte auf die SeniorInnen und auch desorientierte Menschen profitieren sehr von dieser Betreuungsform.

Wärme und Nähe von Therapeuten auf vier Pfoten
Der Einsatz von Tieren als Alltagsbegleiter ist ein wichtiger Bestandteil der SeneCura Philosophie und die Fähigkeiten der vierpfötigen Therapeuten sind vielseitig. Sie erahnen instinktiv die Bedürfnisse der BewohnerInnen und passen ihr Verhalten an. Sie sind sowohl für Streicheleinheiten und Nähe als auch für gemeinsames Spiel offen und für kleine Leckereien sind sie immer zu begeistern.

Die Tiere fördern die Kommunikation und Motivation der BewohnerInnen und bringen Abwechslung in den Pflegealltag. „Ich freue mich immer riesig, wenn Frau Pippenbach und ihre Hunde uns besuchen, das bringt Schwung und Leben ins Haus und ich genieße es besonders, das flauschige Fell zu streicheln oder mit den beiden spazieren zu gehen“, lacht Bewohnerin Frau Stimpfl Eleonore.

Karina Werkel und ihr vierbeiniger Helfer Lara im Kreise der begeisterten TierliebhaberInnen.

INSERATE UND AUSSCHREIBUNGEN

MERA® DOG

Für den weiteren Ausbau unseres Vertriebsnetzes suchen wir in ganz Österreich Züchter, Hundesportler, Tierärzte, Vereine oder Tierpensionen als

Wiederverkäufer

Wir bieten:

- Qualitativ hochwertige Produkte (Premiumqualität) von der Welpennahrung bis zum Seniorfutter.
- Preisgarantie
- Qualitätsgarantie
- Gebietsschutz
- Top- Konditionen für Wiederverkäufer auch bei kleineren Abnahmemengen
- Prompte Lieferung
- Zuverlässige persönliche Betreuung
- Persönliche Zustellung - keine Spedition

TOP Nutrition ist das Premium-Produktprogramm von Mera Dog. Die spezielle Vollnahrung für alle Hunde, deren Leistungsfähigkeit und Wohlbefinden durch die gesunde Ernährung wirkungsvoll gewährleistet oder gesteigert werden soll.

INFO:
0664 / 4120346

MERA DOG Austria
Fa. Kolnberger Bahnhofstrasse 7 4810 Gmunden,
Tel. + Fax : 07612 / 62054 www.meradog.at

bosch
TIERNAHRUNG

A.W.Barth KG

Tiernahrung und -zubehör
Hafnerstraße 17
A-4673 Gaspoltshofen
Telefon 07735/6557
Telefax 07735/7058

Besuchen Sie uns auf unserer Homepage
in unserem Online-shop
www.awbarth.at

Fordern Sie unseren
neuen Gratiskatalog an!

Mit PRO PLAN® ANTI AGE ermögliche ich meinem Senior Hund ein gesundes und glückliches Leben.
Karine,
Wissenschaftlerin und Erfinderin von
PRO PLAN® ANTI AGE,
mit ihrem Hund „Brillo".
PURINA
PRO PLAN
PRO PLAN® Senior Original 7+
Ein riesen Durchbruch in der Ernährungswissenschaft von Seniorhunden.
Entdecken Sie eine einzigartige Rezeptur die nicht nur die physische Gesundheit Ihres Hundes über 7 Jahren unterstützt, sondern auch nachweislich seine Aufgeweckheit und geistige Aktivität erhöht. Genau wie Sie, möchten wir ihn so lebhaft und scharfsinnig wie immer erhalten.
ANTI AGE
erhöht nachweislich die Aufgeweckheit und geistige Aktivität.
ACTI MOBILITÄT
Hilft Ihrem Hund länger aktiv zu bleiben.
Wir teilen Ihr Engagement und Ihre Verantwortung.
Konsumenten- und Vertriebsservice: 01-545-14-52
Züchterservice: Thomas Teichmann, 0664-123-87-82, office@purinaproplan.at, www.purina-proplan.com
PURINA
Your Pet, Our Passion.

Happy Dog Züchter Center Österreich
Infos & Bestellung: Dipl. Phys. Univ. Raimund Scheucher
Fon: 05672/64634 · Fax 05672/64401 · scheucher.reuttel@tirol.com

HAPPY DOG®

Vertrauen füttern.
Seit 1968.

HD_anz_Image_Tierarzt_AT_A4.indd 1 11.05.12 10:56

Shop4Dogs

www.shop4dogs.at

HECKTÜRVERRIEGELUNG
SCHWEIZER QUALITÄT

Das ausgeklügelte System der Hecktürverriegelung aus Aluminium und PVC Kunststoff (nicht rostend) hat Stil und Design.
Die universelle Hecktürverriegelung sorgt für eine sichere (Auto kann abgeschlossen werden) und andauernde Frischluftzufuhr im Wageninneren und schützt vor Hitzestau für Mensch und Tier.

Die Hecktürverriegelung sind in drei verschienden Längen erhältlich.

Art Nr.: 22047 - **Länge 16 cm** - Euro **17,90**
Art Nr.: 22048 - **Länge 21 cm** - Euro **18,90**
Art Nr.: 22049 - **Länge 27 cm** - Euro **19,90**

Abholshop in...A-3071 Böheimkirchen ☎ 0660/25 99 340

Hundenahrung - Zubehör -
Zwingeranlagen - Spezialartikel

DOGS WORLD

ALLES RUND UM IHREN HUND.

Fa. Dogsworld Inh. Ralph Leitner Veldnerstrasse 55
4120 Neufelden - Tel: 07282/20766 - www.dogsworld.at

Qualität - Preis - Leistung

!!! Beachten Sie unseren neuen Gratiskatalog !!!

OPTIMUM
Versicherungsmakler
Ihr Spezialist in Hundefragen
www.optimum.co.at

ÖSTERREICHISCHER RASSEHUNDEVEREIN

ÖRV-Hundesportverein • Villach Süd

PURINA PROPLAN

KÄRNTEN HUNDESPORT BEI FREUNDEN

EINLADUNG

zum

ÖRV Mannschaftswettbewerb 2012 + 1. ÖRV Jugend Cup

am 28. und 29. Juli 2012

Veranstaltungsort:	ÖRV HSV Villach Süd
Leistungsrichter:	Helmut Weiß
Prüfungsstufen:	BGH1-3
Meldeschluss:	20. Juli 2012, einlangend
Meldestelle:	Anmeldung via ÖRV DogMaster, Starttag angeben Kontakt: Daniela Erasmus, 0680/130 31 52 meldung@oerv-villach-sued.at,
Startgebühr:	15.- EURO

Für Verpflegung und Unterhaltung ist reichlich gesorgt, Begrüßungsabend und Party á la Hundeschule Villach am Samstag, 28.07.2012 im großen Festzelt.

Taschner Stick

NEU: 1. ÖRV Jugend Cup am 28.07.2012

Jugend bis 18 Jahre, LR: Kurt Schafar

Trainingsmöglichkeit nach telefonischer Absprache - 0650/ 95 01 707

Startberechtigt sind Hundesportler aller ÖRV Ortsgruppen, Hunde mit IPO/ÖPO, GH oder RH Prüfungen, starten in der BGH3. Impfpass, Leistungsheft und Ahnentafel sind verpflichtend mitzubringen, hitzige Hündinnen sind zu melden.

Das gesamte Team des ÖRV HSV Villach Süd freut sich auf Euren Besuch und wünscht viel Erfolg ! ! !

ÖRV HSV Villach Süd, H.-Pozewaunigweg , 9500 Villach, ZVR: 786518658
www.oerv-villach-sued.at, office@oerv-villach-sued.at, 0680/130 31 52

ÖSTERREICHISCHER RASSEHUNDEVEREIN

ÖRV-Hundesportverein • Villach Süd

KÄRNTEN
HUNDESPORT BEI FREUNDEN

Informationen
ÖRV Mannschaftswettbewerb 2012
+ 1. ÖRV Jugend Cup

am 28. und 29. Juli 2012

Samstag, 28. Juli 2012

08:45 Uhr: Offizielle Eröffnung und Beginn des Wettbewerbs 2012
09:00 bis 11:30 Uhr: Unterordnungen der Klassen BGH 1, BGH 2 und 3
MITTAGSPAUSE
13:00 Uhr bis ca. 16:00: Unterordnungen der Klassen BGH 1, BGH 2 und 3
ÖRV Jugend Cup BGH 1-3
18:00 Uhr: Siegerehrung Jugend und PARTY im Festzelt

Sonntag, 29. Juli 2012

08:00 bis 12:00: Unterordnungen der Klassen BGH1, BGH 2 und 3
MITTAGSPAUSE
13:00 Uhr bis ca. 15:00 Uhr: Unterordnungen der BGH 1, BGH2 und BGH 3

Ca. 16:30 Uhr: Große Siegerehrung am Ausbildungsplatz

Das gesamte Team des ÖRV HSV Villach Süd freut sich auf Euren Besuch und wünscht viel Erfolg ! ! !

Taschner Stick

PURINA
PRO PLAN

Campingmöglichkeit vorhanden, bitte um Voranmeldung (0650/ 95 01 707)

Bitte rechtzeitige Zimmerreservierung vornehmen! Hauptsaison Tourismusregion Villach/Faaker See, Anfahrt und Zimmerempfehlungen auf www.oerv-villach-sued.at.

Der traditionelle Mannschaftswettbewerb lässt sich auch wunderbar mit einem Urlaubsaufenthalt im schönen Kärnten kombinieren, auch nicht teilnehmende Partner sind herzlich willkommen. Es stehen im nahen Umkreis zahlreiche attraktive Freizeitmöglichkeiten zur Verfügung. Für Abenteuerlustige gibt es viele Wander- und Kletterwege in allen Schwierigkeitsstufen in der nahen Umgebung, herrliche Seen in Trinkwasserqualität und Einkaufsmöglichkeiten im Dreiländereck Kärnten – Slowenien – Italien laden zum Verweilen und Verlängern ein.

ÖRV HSV Villach Süd, H.-Pozewaunigweg , 9500 Villach, ZVR: 786518658
www.oerv-villach-sued.at, office@oerv-villach-sued.at, 0680/130 31 52

ÖSTERREICHISCHER RASSEHUNDEVEREIN

2. ÖRV-JUGENDCAMP

25. bis 29. Juli 2012, Villach

KÄRNTEN
Hundesport bei Freunden

Es erwarten euch fünf spannende Tage mit zahlreichen Aktivitäten mit und ohne Hund, jede Menge Action und Spaß in gemütlicher Zeltlagerstimmung.

Veranstalter: ÖRV HSV Freistadt
Rosemarie Roßgatterer

Veranstaltungsort: ÖRV-HSV Villach Süd

Anmeldung: Tel: 0664 / 10 66 833 oder
Mail: oervfreistadt@gmx.at

Anreise: Mittwoch, 25. Juli 2012
zwischen 12 und 15 Uhr

Abreise: Sonntag, 29. Juli 2012

Meldeschluss: Montag, 16. Juli 2012

Kosten: 50 Euro
für Verpflegung und Eintritte

NEU: 1. ÖRV Jugendcup am 28. Juli 2012

mit Siegerehrung und Party im Festzelt | Jugend bis 18 Jahre | LR Kurt Schafar

Die Teams des ÖRV-HSV Villach und ÖRV-HSV Freistadt freuen sich schon auf euren Besuch!

bosch PETFOOD CONCEPTS
www.awbarth.at
für den Hundesport

DOGS WORLD
ALLES RUND UM IHREN HUND
WWW.DOGSWORLD.AT

PURINA PRO PLAN
PROTECTS WHILE IT NOURISHES

ÖKV Hundesportverein Freistadt
Leonfeldner Straße 35 | 4240 Freistadt
www.hundeschulefreistadt.at

WWW.STUDIO-KAPELLER.AT | AGENTUR FÜR WERTEMARKETING

animal fit & well

Workshop "FIT MIT HUND"

Daniela Teichmann

Fit mit Hund verbindet Fitnesstraining von Mensch & Hund!

Freitag, 20.7. - Sonntag, 22.7.2012
Hotel Grimming, dogs & friends

Beim „Fit mit Hund" steht die Fitness des Hundehalters im Vordergrund, dennoch kommen die Hunde nicht zu kurz! Das Angebot eignet sich dabei grundsätzlich für jeden Hund und jeden Hundehalter egal welchen Fitnesslevels und ist ideal zum Einstieg in die Welt des gemeinsamen Trainierens!

Die Hunde werden aber nicht zwingend integriert und somit sind auch keine besonderen Anforderungen an den Ausbildungsstand des Hundes gestellt.

Das Konzept vereint Hundeerziehung und sinnvolle Beschäftigungen für Hunde mit einem Fitnesstraining für Mensch und Hund - natürlich mit viel Spaß und Abwechslung.

- Freitag: Anreise, gemeinsames Abendessen, Besprechung für das Training
- Samstag: Training im Dogcenter & Umgebung
- Sonntag: check out, anschließend Training im Dogcenter & Umgebung

Preis im Doppelzimmer 2 Nächte inkl. HP, Mittagssnack, Workshopgebühr und allen hundigen Zusatzleistungen

pro Person/Hund € 285,-

Preis für Begleitperson ohne Workshop mit HP € 140,-

im Doppelzimmer als Einzelbelegung € 299,-

Preis nur Workshop inkl. Mittagssnack Verpflegung pro Person/Hund € 160,-

Hotel Grimming
Michael Langreiter
Marktstraße 25
A-5651 Rauris
Tel. +43 (0) 6544 / 6268
Fax +43 (0) 6544 / 6268-99
Mail: info@dogsfriends.at
Web: www.hotel-grimming.com

Hotel ••• GRIMMING dogs & friends

ACHTUNG: Begrenzte Teilnehmerzahl!

Der ÖRV und das Hundesportzentrum Alpe Adria laden ein

Hundesportzentrum Alpe Adria Kärnten

2. Alpe Adria Agility Trophy

11. & 12. August 2012

ÖRV Hundesportverein Klagenfurt Alpe Adria

Veranstaltungsort	Platz des ÖRV Klagenfurt, Ruessteichweg, 9020 Klagenfurt am Wörthersee
Bewerbe	Samstag: **OG Turnier** 2 A-Läufe in allen Leistungs- und Größenklassen Dogfrisbeespiel „Dartbee" Sonntag: **Alpe Adria Agility Trophy** A-Lauf in allen Größen- und Leistungsklassen und Jumping - Open Dreamers Tunnel Cup
Wertung	jeweils eine Tageswertung nach ÖKV Jahresmeister Punktesystem
Richter	Wolfgang Tieber
Turnierleitung	Michael Ossimitz
Meldeadresse	Katja Kössler katja@meinhund.at, Tel: 0660 369 1 963
Meldeschluss:	5. August 2012 (einlangend)
Meldegebühr:	Samstag: 12€, jeder weitere Hund& Jugend: 10€ Sonntag: 16€ , jeder weitere Hund, Jugend: 12€ **Tunnel Cup**: mit Agilityturnier kostenlos, sonst 5€ Nach Einlangen der Meldung wird mit einem Mail die Registrierung bestätigt und diese in die Starterliste auf http://www.hundesport-alpe-adria.at/ eingetragen. Die Startgebühr wird bei der Meldung fällig, und wir behalten uns das Recht vor, diese bei unentschuldigter Abwesenheit nachträglich einzufordern.
Beginn	Samstag: 10:00 (Meldung A1 ab 09:00) Sonntag: 09:00 (Meldung A1 ab 08:00) Dies ist eine Richtzeitangabe – genauer Zeitplan wird nach Meldeschluss veröffentlicht unter: http://www.hundesport-alpe-adria.at

Campingmöglichkeit vorhanden – Anmeldung unbedingt erforderlich (katja@meinhund.at) .

Für etwaige Schäden haftet der Hundeführer.

Leistungsheft, Hundesportlizenz und Impfpass (gültige Tollwutimpfung) nicht vergessen.

Der ÖRV HSV Klagenfurt Alpe Adria und der ÖRV HSV Klagenfurt freuen sich auf Dein Kommen und wünschen Dir schöne und erfolgreiche Tage.

Internet: www.hundesport-alpe-adria.at ZVR: 572312066 Mail: info@ hundesport-alpe-adria.at

ÖRV Fahne

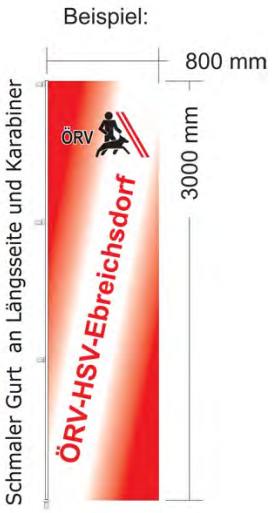

Taschner-Stick * Sulz bei Gleisdorf 126 * A-8321 St.Margarethen a.d. Raab

Peter Taschner Tel.: +43 664 73 75 8 204
E-Mail: office@taschner-stick.at
UID-Nr.: ATU65559816

Taschner Stick
für Sport-, Freizeit- u. Arbeitskleidung

Wir bieten:
Textilien - Stick,Siebdruck,Transferdruck,Flock,Flex
Digitaldruck (Banner, Fahnen, Folie etc.)
Schneidefolie (Gebäude, KFZ etc.)
Aufkleber und Sticker
Logo und Grafikdesign
Visitenkarte, Folder, Flyer, Blöcke etc.

Anzahl		Preis inkl. MWST	Einheit
	Knatterfahne, Material: Polywirk Druck: Digital-Direktdruck Konfektion: seitlich Grutband und Karabiner		
1	Fahne 200x80 cm	€ 78,30	ab 1 Stk
1	Fahne 200x80 cm	€ 60,33	ab 5 Stk
1	Fahne 200x80 cm	€ 53,82	ab 10 Stk
1	Fahne 250x80 cm	€ 93,60	ab 1 Stk
1	Fahne 250x80 cm	€ 74,70	ab 5 Stk
1	Fahne 250x80 cm	€ 64,62	ab 10 Stk
1	Fahne 300x80 cm	€ 110,16	ab 1 Stk
1	Fahne 300x80 cm	€ 89,10	ab 5 Stk
1	Fahne 300x80 cm	€ 75,42	ab 10 Stk
1	Fahne 350x80 cm	€ 123,48	ab 1 Stk
1	Fahne 350x80 cm	€ 98,28	ab 5 Stk
1	Fahne 350x80 cm	€ 87,12	ab 10 Stk
1	Fahne 400x80 cm	€ 136,98	ab 1 Stk
1	Fahne 400x80 cm	€ 107,64	ab 5 Stk
1	Fahne 400x80 cm	€ 100,08	ab 10 Stk

Design:
Ab 2 Stk Abnahme ist es natürlich auch Möglich, verschiedene Designs zu verwenden (gilt auch für die Staffelungspreise ab 5 bzw. 10 Stk).
Digitaldruck:
Der Druck erfolgt im Direktdruckverfahren. Rückseite spiegelverkehrt sichtbar. Geringfügige Abweichungen in Farbe und Darstellung, bedingt durch die technischen Möglichkeiten im textilen Druck, müssen wir uns vorbehalten.
Garantie:
Eine Garantie auf Haltbarkeitsdauer von Fahnen und Flaggen im Außenbereich kann auf Grund unterschiedlichster Witterungs- und Umwelteinflüssen nicht gegeben werden.
Preise:
Alle Preise sind inklusive 20% MwSt.
Versandkosten sind nicht inkludiert.

Vorstand

Präsident: Kurt Schafar,
2483 Ebreichsdorf, Postfach 11,
Tel.: 0043 (0)664/3408212,
E-Mail: kurt.schafar@hunde-oerv.at

Vizepräsident: Hannes Hiltpolt,
6176 Völs, Prinz Eugenstraße 19
Tel.: 0043 (0) 664 5765015
E-Mail: hannes.hiltpolt@hunde-oerv.at

Generalsekretärin: Mag. Edith Reisch,
2491 Neufeld, Hauptstraße 50,
Tel.: 0043 (0)664/4200946,
E-Mail: edith.reisch@hunde-oerv.at

Finanzreferentin: Mariola Wisniewska,
2500 Baden, Vöslauer Str. 26/1/2
Tel.: 0043 (0) 664/4326631
E-Mail: mariola.wisniewska@hunde-oerv.at

Ausbildungsreferent.: Erich Gössinger
Hinterholzweg 2, 4310 Mauthausen
Tel.: 0043 (0)07238/3291 oder
0043 (0)699/12635062
E-Mail: erich.goessinger@hunde-oerv.at

Ausbildungsreferent Stv.: Harald Pint
Haydnstraße 7, 4311 Schwertberg
Tel.: 0043 (0)6644107840
E-Mail: harald.pint@hunde-oerv.at

Leistungsregister: Hannes Hiltpolt
E-Mail: leistungsregister@hunde-oerv.at

UH Redaktion & Redaktion Vereinszeitung:
siehe Generalsekretärin

Büro /Materialwesen: Daniela Hinterdorfer
Tel.: 0043 (0)664 3581520
E-Mail: office@hunde-oerv.at

HOMEPAGE: http://www.hunde-oerv.at

ÖRV Ortsgruppen

BURGENLAND

ÖRV- HSV Güssing
Josef Hammer, Tel.: 0664/5299020
E-Mail: hammergiovanni@gmx.at
http://www.oerv-guessing.at

ÖRV- HSV Neusiedl/See
Regina Salbaba, Tel.: 0043 (0)676-3886966
E-Mail: oerv-neusiedl@oerv-neusiedl.at
http://www.oerv-neusiedl.at

ÖRV- HSV Pöttsching
Ing. Roman Rauner, Tel.: 0043 (0)676 3825 565
E-Mail: ing.roman.rauner@aon.at

ÖRV – HSV Apetlon
Carina Kapui, Tel.: 0043 (0)699-13066778
E-Mail: glanzmann@bnet.at
http://www.oervapetlon.at

ÖRV-Wulkatal
Stefan Gager, Tel.: 0043 (0) 660/6829850
E-Mail: stefan.gager@drei.at

ÖRV- HSV Welten
Rudolf Suppan, Tel.: 0043 (0)699 88461042
E-Mail: rudi.suppan@aon.at
http://www.oerv-burgenland-sued.info

WIEN

ÖRV- HSV Donaustadt
Karl - Heinz Ganzi, Tel.: 0043 (0)676-9331814,
E-Mail: kganzi@yahoo.de,
http://www.oervdonaustadt.at

ÖRV- HSV Wien
Kurt Spohner, (0043) 0699/19470160
E-Mail: office@hundeschule-breitenlee.at
http://www.hundeschule-breitenlee.at

ÖRV- HSV Wien Nord
Mag. Esther Inführ, Tel.: 0043 (0)676/9562716
E-Mail: office@oerv-wien-nord.at
http://www.oerv-wien-nord.at

NIEDERÖSTERREICH

ÖRV- HSV Alland
Erich Ballmüller, Tel.: 0043 (0)676 5232710
E-Mail: gotha@a1.net

ÖRV- HSV Am Riederberg
René Kadlec, Tel.: 0043 (0)664- 5498925
E-Mail: mail@oerv-amriederberg.at
http:// www.oerv-amriederberg.at

ÖRV- HSV Amstetten
Oliver Zechmeister,
Tel.: 0043 (0) 676/ 88 906 1967
E-Mail: oerv-amstetten@gmx.at
http://www.hundesport-amstetten.at.

ÖRV- HSV Baden
Ing. Artur Schmidt, Tel:. 0043 (0)664-3019689
E-Mail: oerv.baden@aon.at
http://www.hunde-ausbildung.at

ÖRV- HSV Bergland
Daniela Hinterdorfer, Tel:. 0043 (0) 699-10065123
E-Mail: daniela.hd@tmo.at
http:/www.örv-hundesportverein-bergland.at

ÖRV- HSV Böheimkirchen
Pedro Masana, Tel.: 0043 (0)676/400-84-25,
E-Mail: office@hundeausbildung.at
http://www.hundeausbildung.at

ÖRV- HSV Ebreichsdorf
Kurt Schafar, Tel.: 0043 (0)664-3408212
E-Mail: office@hundeschule.co.at
http://www.hundeschule.co.at

ÖRV HSV Enzensfeld
Alfred Mielich, Tel.:0043(0)6503124991
E-Mail: office.mielich@gmail.com
http://hundeschule.gotdns.org

ÖRV- HSV Gänserndorf
Günther Potocnik, Tel:. 0043 (0)664/513-76-41
E-Mail: office@oerv-hundeausbildungszentrum-gaenserndorf.at

http://www.oerv-gaenserndorf.at

ÖRV- HSV Grafenwörth
Daniela Barth Tel:0043(0) 066475038796
E-Mail: d.barth@ktv-krems.at
http://www.oerv-grafenwoerth.at

ÖRV- HSV Gresten
Ing. Anton Halbartschlager,
Tel.: 0043 (0)676-5798080
E-Mail: info@hundeschule-gresten.at
http:// www.hundeschule-gresten.at

ÖRV-HSV Korneuburg
Renate Rosenberger, Tel.:0043(0)6644227704
E-Mail: office@hundeausbildungszentrum.at
http://www.hundeausbildungszentrum.at

ÖRV- HSV Langenzersdorf
Liegl Patrizia Tel.: 0043 (0)676-3594903
E-Mail: g.sticha@aon.at
http://www.top-dog.at

ÖRV HSV Maissau
Franz Waldschütz, Tel.: 0043 (0) 664-1735642
E-Mail: office@jgvo-maissau.at
http://www.jgvo-maissau.at

ÖRV- HSV Pottendorf
Hans Fried, Tel.: 0043 (0)664/224 73 00
E-Mail: h.fried@aon.at
http://www.oerv-pottendorf.com

ÖRV- HSV Purkersdorf
Michael Holzer Tel: 0043(0)69919212012
E-Mail: schriftfuehrer@hssp.at
http://www.hssp.at

ÖRV- HSV Schwarzau / Steinfeld
Peter Loibl, Tel.: 0043 (0)676-9513713
E-Mail: p.loibl@aon.at,
http://www.hundeschule-schwarzau.at

ÖRV- HSV Stockerau
Helmut Wallner, Tel.: 0043 (0)676/3825627
E-Mail: hundeschule@ymail.com
http:// www.hundeschule-stockerau.at.tf

ÖRV- HSV Tattendorf
Elisabeth Cech, Tel.: 0043 (0)664-1302001
E-Mail: office@dogcollege.at
http://www.dogcollege.at

ÖRV- HSV Vitis
Christoph Jungbauer, Tel.: 43 676 4013133
E-Mail: christoph@jungbauer.at
http://www.rshv.at

ÖRV- HSV Wiener Neustadt
Kerstin Piribauer, Tel.: 0043 (0) 664/2420017
E-Mail: info@boxer-delregnodellaroccia.at

ÖRV- HSV Wilhelmsburg
Karl Schleifer, Tel.: 0043 (0) 664/8108019
E-Mail: Karl.Schleifer@aon.at
http://www.oerv-wilhelmsburg.at

ÖRV- HSV Wöllersdorf
Susanne Fiebiger, Tel.: 0043 (0) 676/7316929
E-Mail: sfiebiger@gmx.at

http://wwwoerv-woellersdorf.webnode.com

SALZBURG

ÖRV- HSV Eben - Gasthofberg
Suzanne Hiltpolt-Tschurtschenthaler, Tel.:
0043 (0) 664/53 422 53
E-Mail: suzannes@aon.at

ÖRV- HSV Nußdorf-Göming bei Salzburg
Brigitta Höck, Tel.: 0043 (0) 664 / 4016117
E-Mail: info@villa-edith.com
www.oerv-nussdorf.net

ÖRV- HSV Kuchl-Garnei
Waltraud Brandauer, Tel.: 0680 1197333
E-Mail: brwa@sbg.at

KÄRNTEN

ÖRV- HSV Bleiburg
Jakob Nedwed, Tel.: 0043 (0)664-8902825
E-Mail:gerald.strauss@polizei.gv.at

ÖRV- HSV Finkenstein
Mag. Elke Amplatz, Tel.: 0043 (0)650/5118693
E-Mail: elke.amplatz@aon.at
http:/www.hundeausbildung.co.at

ÖRV HSV Feldkirchen – Glanhofen
Robert Lassnig, Tel.: 0650-505327
E-Mail: flinki@aon.at

ÖRV- HSV Gnesau
Inge Hertenberger, Tel.: 0676 32 64 830
E-Mail: inge.hertenberger@gmx.at

ÖRV- HSV Klagenfurt am Wörthersee
Karl Janesch, Tel.: 0043 (0)664-1608400
E-Mail: k.janesch@oerv-klagenfurt.at
http://www.oerv-klagenfurt.at

ÖRV- HSV Klagenfurt Alpe Adria
Daniela Erasmus, Tel.: 0680/1303152
E-Mail: daniela.erasmus@inode.at
http://www.hundesport-alpe-adria.at/

ÖRV- HSV Paternion
Margit Sandrieser-Nittel,
Tel.: 0043 (0) 676/5873969
E-Mail: mr.sandrieser@aon.at
http://www.örv-paternion.at

ÖRV- HSV St.Veit/Glan
Mag. Sabine Mori
Tel.: 0043 (0)650-8305621
E-Mail: sabine.mori@gmx.at
http://www.oerv.net

ÖRV- HSV Villach
Robert Koloini, Tel.: 0043 (0)6767390551
E-Mail: konditorei@koloini.com
http://wwwhundeschule-villach.at

ÖRV- HSV Villach Süd
Nadine Schuster, Tel.: 0676/922 3003
E-Mail: nschuster@gmx.at
http://www.hundeausbildungszentrum.com

ÖRV- HSV Wölfnitz
Robert Capellari, Tel.: 0043 (0) 664/9562679
E-Mail: office@dogtrainingcenter.at
http://www.dogtrainingcenter.at

VORARLBERG

ÖRV Rettungshunde-Ausbildungszentrum-Vorarlberg
Jürgen Egger, Tel.: 0650/6660062
E-Mail: top@egger-fenster.at

TIROL

ÖRV-HSV Ahrn
Irina Kegel Tel:0043(0)06648528074
E-Mail: irina.kegel@swarovski.com
http://www.rettungshundezentrum.at

ÖRV- HSV Innsbruck / Wiltenberg
Dietmar Harrich, Tel.: 0043 (0)676-3320406
E-Mail: dogtrainingscenter@gmx.at
http://www.dogtrainingscenter.at

ÖRV- HSV Jenbach
Robert Huber, Tel.: 0043 (0) 676/928 77 62
E-Mail: prohors@chello.at

ÖRV- HSV Wattens
Thomas Unterwurzacher, Tel.: 0043 (0) 5109604
E-Mail:
thomas.unterwurzacher@rettungshundezentrum-tirol.at
http://www.rettungshundezentrum-tirol.at

STEIERMARK

ÖRV-HSV Berndorf
Waltraud Matzhold. Tel.: 0043 (0)664/8471104
E-Mail: oerv.berndorf@fshv.at
http://www.oerv-berndorf.at

ÖRV- HSV Eisenerz / Münichtal
Heribert Fritz, Tel.: 0043 (0) 680 1206133
E-Mail: heribert.fritz@aon.at

ÖRV- HSV Frauental
Johannes Koinegg,
Tel.: 0043 (0)664-75094030
E-Mail: a.temmel@aon.at
http://www.hundeschule-frauental.at

ÖRV- HSV Graz – Kainbach
Karin Petrovcic Tel:0043(0)6508875000
E-Mail: grdogs@gmx.at
http://www.hundetraining-graz.at

ÖRV- HSV Graz-Grabengürtel
Tanja Weber, Tel.: 0043 (0)664-4360125
tanjaweber1@gmx.at

ÖRV- HSV Graz-Puntigam
Helga Bonn, Tel.: 0043 (0)664-1723701
E-Mail: oerv.hbonn@speed.at
http://oerv-graz-puntigam.at/

ÖRV- HSV Kammern
Gerhard Gitschner Tel:0043(0)6604628626
E-Mail: viola-jakob@gmx.at
http://www.hundeschule-kammern.com

ÖRV- HSV Kindtal
Verena Hirtner, Tel.: 0043 (0)650/3637917
E-Mail: mail@oerv-kindtal.at
http://www.oerv-kindtal.at

ÖRV- HSV Knittelfeld
Maria - Luise Doppelreiter,
Tel.: 0043 (0) 664-1330638
E-Mail: mldoppelreiter@a1.net
http:// www.hundeschule-knittelfeld.at

ÖRV- HSV Krottendorf / Weiz
Gundi Legenstein, Tel.: 0043 (0)676-3803953
E-Mail: hundeschule@oerv-krottendorfweiz.at
http://www.oerv-krottendorfweiz.at

ÖRV- HSV Leoben/St.Peter Freienstein
Alexander Brennecke Tel: 0043(0)69912524025
E-Mail: brenneck@oerv-eisenstrasse.com
http://www.oerv-eisenstraße.com

ÖRV- HSV Liezen
Andreas Winkler, 0043 (0) 650/7341616
E-Mail: info@diehundeschule.at
http://www.diehundeschule.at

ÖRV- HSV Mitterdorf / Weiz
Eva Strobl, Tel.: 0043 (0)664-1140870
E-Mail: pfotentreff.weiz@gmx.at
http://pfotentreff-weiz.at

ÖRV- HSV Pertlstein
Carlo Holzer, Tel.: 0043 (0)664-1216301
E-Mail: carlo.holzer@oerv-pertlstein.at
http:// www.oerv-pertlstein.at

ÖRV- HSV Pöls / Thalheim
Ilse Bernhart, Tel.: 0043 (0) 676/6346921
E-Mail: oervthalheim@gmail.com
http://www.hundesportzentrum-thalheim.at

ÖRV-Rosental/Kainach
Klaudia Schachner, Tel.: 0043 (0)
664/4353636
E-Mail: oerv-rosental@gmx.at

ÖRV- HSV St. Margarethen / Raab
Wolfgang Tieber, Tel.: 0043 (0) 680 32 69 510
E-Mail: office@asv-hundeschule.at
http:// www.asv-hundeschule.at

ÖRV HSV Unterpremstätten
Konstantinya Stiegler, Tel.: 0043 664-5129309
E-Mail: hundeclub-steiermark@aon.at
http://www.hundeclub-steiermark.at

ÖRV- HSV Unterrohr
Ernst Elfriede, Tel.: 0043 (0)664 5303239
E.Mail: office2@bodenverlegung-ernst.at
http://www.hundeschule-unterrohr.at

ÖRV-HSV Wartberg i.M.
Heimo Karas, Tel.: 0043 (0) 650/8661282
E-Mail: office@oerv-wartberg.at
http:// www.oerv-wartberg.at

ÖRV- HSV Zeltweg
Johann Gumpold, Tel.: 0043 (0)676-5058007
E-Mail: oerv-zeltw@twin.at

OBERÖSTERREICH

ÖRV HSV Aisttal

Beate Scherrer, Tel.: 0043 (0)664/213 82 22
E-Mail: beate.scherrer@aon.at
http://www.oerv-aisttal.at

ÖRV- HSV Eberschwang
Gerhard Raab, Tel.: 0043 (0)660/4674226
E-Mail: hs-eberschwang@gmx.at
http://www.hundeschule-eberschwang.com

ÖRV- HSV Freistadt
Rosemarie Roßgatterer
Tel.: 0043 (0)664 / 1066833
Email: oervfreistadt@gmx.at
http://www.hundeschulefreistadt.at

ÖRV- HSV Gmunden
Karina Grill
Tel.: 0043 (0) 650 / 8700076
Email: oerv-gmunden@gmx.at

ÖRV-HSV Hofkirchen / Trattnach
Hannes Annerl; Tel.: 0043 (0) 6601558147
E-Mail: hannes.annerl@drei.at
http://www.oerv-hofkirchen.at

ÖRV-HSV Holzing
Dopminic Kreuzeder; Tel.: 0664 9876904
E-Mail: andrea.kreuzeder@spitzenberger.at

ÖRV-HSV Kirchheim i.I.
Karl Cizek, Tel.: 0043 (0)6644400986
E-Mail: oerv-kirchheim@gmx.at
http://www.hundesport-oerv-kirchheim.at

ÖRV- HSV Laakirchen-Roitham
Karl - Heinz Kolnberger,
Tel.: 0043 (0) 664/4120346
E-Mail: kolnberger@meradog.at

ÖRV- HSV Leonding
Romana Rausch
Tel.: 0043 (0) 699/11100670
E-Mail: romana.r@inode.at
www.leondinger-hundeschule.at

ÖRV-HSV Marchtrenk
Lothar König, Tel.: 0043 (0)664 73817887
E-Mail: hundeschule.marchtrenk@gmx.net
http://www.hundeschule.marchtrenk.at.tf

ÖRV-HSV Mitterkirchen
Alois Zwettler,
Tel.: 0043 (0)676-6044809
E-Mail: zwettler@hundekommunikation.info

ÖRV- HSV Rottenegg
Dr. Robert Humer, Tel.: 0043 (0)676/ 923 1958
E-Mail: drhumer_leonding@hotmail.com

ÖRV- HSV Schwertberg
Alfred Beyrl, Tel.: 0043 (0)664-9220951
E-Mail: alfredbeyrl@aon.at
http://www.oerv-schwertberg.at

ÖRV HSV Steinerkirchen
Andreas Bauer, Tel.: 0043 (0)676-5429690
E-Mail: a.bauer@oerv-steinerkirchen.info
http://www.oerv-steinerkirchen.info

ÖRV- HSV St. Thomas
Alexandra Ecker, Tel.: 0043 (0)664/8541096
E-Mail: oerv-st.thomas@gmx.at
Internet:
http://wwwhundeschulestthomas.jimdo.com

ÖRV- HSV Weißkirchen
Johann Pichler, Tel.: 0043 (0)676-5804616
E-Mail: oerv-weisskirchen@gmx.at‘
http://www.hundeschule-weisskirchen.at

Impressum:

Herausgeber:
Österreichischer Rassehundeverein,
Postfach 11, 2483 Ebreichsdorf

Redaktion:
Mag. Edith Reisch, 2491 Neufeld, Hauptstraße 50,
E-Mail: edith.reisch@hunde-oerv.at

Redaktionsschluss:
27. des Vormonats in der Redaktion eintreffend.
Für die Beiträge der Ortsgruppen tragen diese die Verantwortung.